夕刊 臺灣日日新報 二月三日

比島の敵空軍を殲滅

大東亞戰爭全般戰況

【〇〇基地二日發同盟】二日〇〇基地に達した大東亞戰爭全般戰況左の通り

一、マレー方面 ジョホールバールを占領した我軍は一日市街の掃蕩を完了、シンガポール島攻略準備中である

一、ビルマ方面 モールメイン攻略の我軍は三十一日午前九時同市南方の高地から市内に突入、同日夕刻迄の掃蕩を完了した、敵は我が突入に算を亂して西方サルウイン河畔マルタバン方面へ潰れ敵部は水路を利してラングーン方面へ潰走中

一、アンボン島 三十日未明我部隊セレベス東方のアンボン島に上陸した部隊は敵の抵抗を排除し三十一日同島最大の要衝アンボン市に突入した、敵は我が急追に西方へ追詰められ同島西端のアマホーリ半島に逃げ込みつゝある

一、航空關係 シンガポール攻撃の陸軍航空部隊は終日同島上空を制壓、敵軍事施設を爆撃したが、一日は遂に敵機の我れに挑戰するものなく、僅に敵バッファロー四機が空中を哨戒しつゝあるを認めたに過ぎず、この四機も我が攻撃隊の姿を見るや直ちに退避する有様であった

同比島バタアン半島において三十日我が地上部隊は反撃し來った敵機に對し小銃の一齊射撃を浴せ二機を撃墜した、又同日我が航空隊は敵の手に殘されてゐるリマイ飛行場を攻撃し地上に殘存する二機を爆破せしめた、これにより比島の敵空軍は決定的打撃を受けたものと見られる

セレベスの〇〇爆撃

【リスボン二日發同盟】バタヴィア來電、蘭印軍司令部二日發表戰況左の通り

(一)過去二十四時間以内において日本飛行機は蘭印諸島の各飛行場を爆撃した(二)日本軍航空部隊はセレベス島〇〇を爆撃した(三)日本軍がポンチアナを占領したとの報道に接した

スマトラ島沿岸で撃沈撃破の敵船舶

一週間に

【〇〇基地二日發同盟】〇〇基地二日井特派員發 連日シンガポール南方の空を飛翔し索敵攻撃に活躍しつゝある海軍航空部隊は二日正午迄に〇〇方面でシンガポール方面から南下中の敵船(三千噸)一隻を發見、時を移さず爆撃を加へこれを撃沈した、シンガポールの敵が窮地に陷るにつれて脱出を企てる敵船舶は日毎に激増の傾向を示しつゝあるが、一月二十五日以降三十一日までのスマトラ島沿岸での敵船舶撃沈破の状況は左の通りである

撃沈 六隻 六千噸二、四千噸一、三千噸一、二千噸及び二百噸各一

大破 五隻 一万噸、八千噸各一、五千噸二、二千噸一

中破 三隻 六千噸、三千噸、八百噸各一

の外小型船は多數に上ってゐる

緬甸北進部隊の勞苦、言語に絶す

引續きモールメインに突入

【モールメイン一日發同盟】我が緬甸進入軍主力部隊のモールメイン攻略に呼應して二十六日未明イェ(モールメイン南方百七十粁)方面に現はれた〇〇部隊はマルタバン灣沿ひに北進を續けつゝあったが、主力部隊のモールメイン突入と同時に三十一日敵の右翼を衝き [illegible] モールメイン市街に突入した、この北進〇〇部隊がモールメインまで [illegible]

英紙憂慮

【ベルン(スイス)二日發同盟】危殆に瀕するシンガポールの前途に [illegible]

敵牙城シンガポールの全貌 (7)

大軍備も致命的錯誤

"英の誤算"皇軍馬來突破

[illegible]

作戰上の大錯誤

[illegible]

巣窟

シンガポール七十萬の住民中六割を占めるのが華僑で [illegible]

大東亞の尖兵を偲ぶ

[illegible]

經營は豪壯な規模で

[illegible]

英、樂觀を裝ふ

【ベルン(スイス)二日發同盟】日本軍の包圍陣形着々整備を前にシンガポールの英守備軍が何處まで持ち堪へるであらうか、ロンドン側に依ると最近の消息でシンガポール市民の神經と戰ひ [illegible]

ロンドン・タイムス [illegible]

マンチェスター・ガーディアン [illegible]

衆議院本會議に三笠宮様お成り

【東京發同盟】今議會の劈頭、衆議院に成らせられた三笠宮殿下には三日再び衆議院本會議に成らせられた、と [illegible]

印度に陳介を特派

【リスボン二日發同盟】重慶來電、重慶政權は大東亞戰爭の進展に伴ひ印度との關係の緊密化を企圖し今回新にニューデリー駐在 [illegible]

十七年度總豫算案けふ衆議院を通過

【東京發同盟】政府より衆議院に提出された總額八十六億九千八百萬圓に達する昭和十七年度總豫算案外六件は一日の豫算委員會において可決されたので、愈々三日午後の衆議院本會議に上程され、豫算委員長の報告あり、 [illegible] 三日の衆議院本會議においてこれを可決する

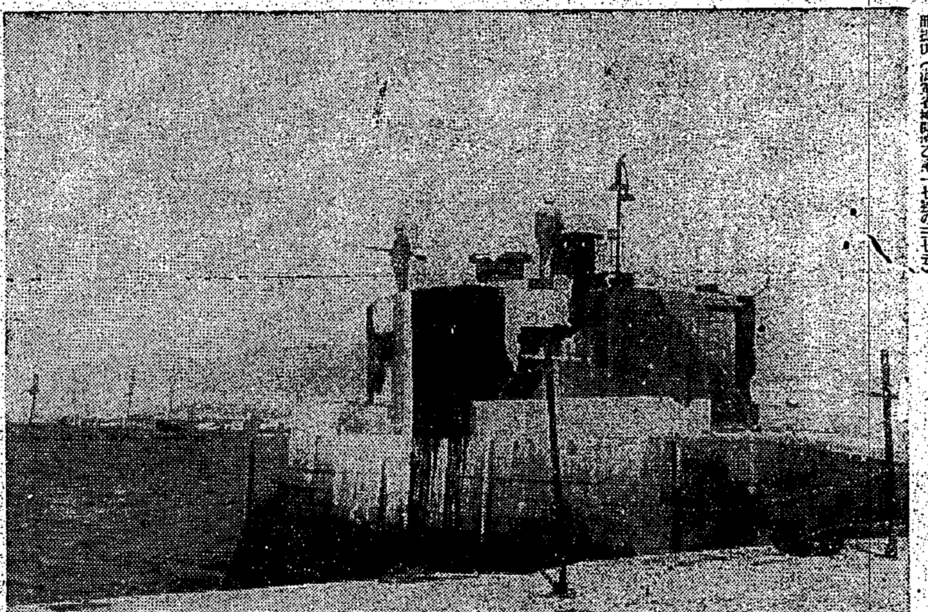

儼然たり我が陸戰隊の香港島警備

(海軍省檢閲濟乙第一七號の三七五) 支那方面艦隊報道部提供

日泰學生の交換協定成立す

【東京發同盟】日泰文化協定成立以來矢田部同會議所書記と泰國文部省との間にこの程日泰學生交換協定が成立

(一)今年度から相互に〇名の學生を派遣する事 (二)わが國に於る泰國學生の [illegible]

泰の新しい役割

ピブン首相の所信

【バンコク二日發同盟】ピブン首相は二日官邸に於て在泰日本記者團と會見 [illegible]

課税人員増加と税増收額の内譯

【東京發同盟】今回の増税案に依れば所得税の課税人員の増加並びに税增收額の内譯次の如く説明した

勤勞所得 増加人員 八十四萬八千人 増收額 七〇七万三千圓

事業所得 増加人員 三二万人 増加額 三三七万七千圓

不動產所得 増加人員 一七万二千人 増加額 四七七万七千圓

貯蓄は國民の愛國心に待つ

賀屋藏相意向闡明

【東京發同盟】昭和十七年度國民貯蓄目標は二百三十億圓で、前年度の目標に比し五十億圓増加 [illegible]

荒廢のバトパハ

敵の所持品散亂

【マレー西海岸バトパハ一日發同盟】マレー西海岸地區を進撃中のわが部隊はバトパハ [illegible]

進撃

[illegible]

相當

[illegible]

米人義勇飛行隊を解散召還

【ストックホルム二日發同盟】東亞における米空軍の強化に必死の努力を傾注してゐるが、二日英國電報によれば [illegible]

選擧肅正の專門委員會

【東京發同盟】大東亞戰爭下に迎へる第二十一回の衆議院議員總選擧は [illegible]

私生兒の名稱廢止に就いて

司法次官答辯

【東京發同盟】三日の衆議院民法中改正法律案委員會に於て大森司法次官は私生兒の名稱廢止に就き [illegible]

人事

▲水溪幸雄氏(海南島司)三日來臺

▲藤田正義氏 [illegible]

▲中村恕吉氏 [illegible]

▲杉原佐一氏 [illegible]

濃厚肝油 ビオスポン 臺北 藤田本店

明朗な話 男子に快告 かすが野荘 奈良市林小路新町

結核 ツベルキール 村松商行

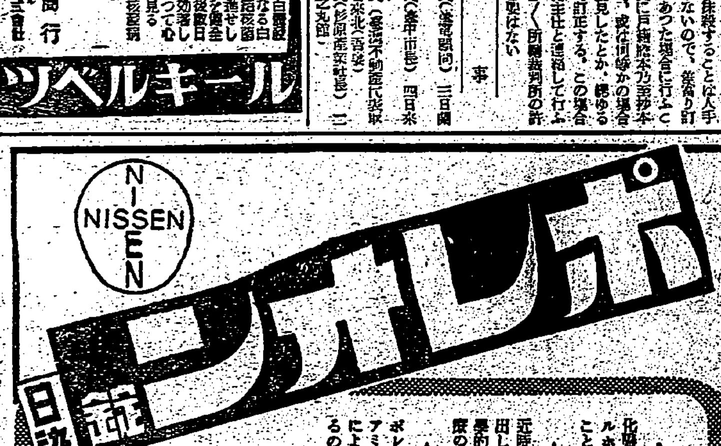

日染 錠 ポレオン
適應症 化膿性 婦人科疾患 中耳炎 惡性感冒 扁桃腺炎 其他あらゆる化膿性疾患
☆醫界の定説 ☆治療の要諦 ☆ポレオン「日染」
日本染料製造株式會社 稻畑商店

良藥と實寶録 無代進呈 光明丸

たん せき オピール
主効 かぜの咳 百日咳 氣管支カタル 咽喉カタル ぜんそく
價 .30 .60 1.00

譽れの志願兵志願者 早くも二萬突破か
各地に感激の軍國風景

本島青年の頭上に燦として輝く譽れの志願兵制――既に一日より願書の受付は開始せられたとの發表の日の動れに輝れを切らして待望する全島の適齡青年群は蹶然一日同時にどつと殺到して初日の一日に早くも一萬三千名を遙かに突破する感激の軍國風景を展開したが第二日目の二日に於ても願書として運らなる志願者の數は刻々增加の一途を辿り…

一日からの累計
臺北州 八二七名
新竹州 二四〇三名
臺中州 三一〇七名
臺南州 二三七二名
高雄州 二〇一四名(二日の分は未着)
花蓮港廳 二五二名
臺東廳 六五六名
澎湖廳 一九一名(一日の分は未着)

と高雄、澎湖の兩州廳未着の分を除いても既に於て二萬名に垂んとする熱誠振りを示してゐる

揚床短册苗代の徹底に行脚

臺北州農會では蓬萊米增産の…揚床短册苗代…

學徒三百・志願表明
國民中學校に聽く美談

高商卒業の志願者

中老の市議も志願

手續案内所新設
志願者のために指導

英靈無言の凱旋

志願者の母に

軍服着た息子の雄姿を夢にみた

臺北市太平町三ノ一六九黄山…

息子は志願兵に 娘は『軍國の妻』に

感激を聽く②

陸海軍防空擔任者に島民から慰問金贈呈

各種獻金二萬五千五百餘圓
十二月中 馬公警備府に赤誠殺到

保甲民の赤誠集め海軍武官府に獻金

目立つ知識層の奮起
臺北憲兵分隊 受付日增しに激增

新竹 分駐所に三名志願

農民訓練所に拓南社を合併

引揚同胞連絡機關
赤道會近く結成されん

殊勳甲の恩賞に輝く金錫源陸軍中佐

舊殼脱し主婦層も新しい心構へ體得
初の婦人錬成會始まる
早くも錬成第一課

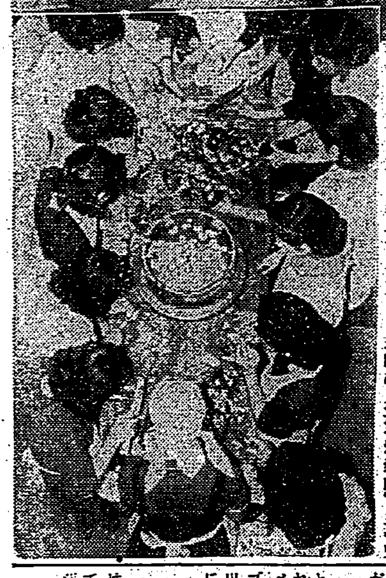

主婦階層の錬成會 寫眞(上)は田中訓練部長の訓話、(中)は保母の「母になる日」への錬成(下)同俱樂部員の「お料理園藝」振り

主婦層に針路付與
田中訓練部長 婦人錬成會を語る

育兒、お料理の稽古
"母になる日"に乙女群も錬成

遠く花蓮港市から參加

獸醫師徵用
施行規則を本島も近く公布

扁桃腺炎 トリアノン 純正スルフアピリヂン劑 田邊製藥品

東京無線 獨學で無線通信士技術者となれる 通學部 技術講義 近眼

(693) 三國志 (赤壁の巻) 吉川英治作 矢野橋村畫

風雛・巢を出づ(三)

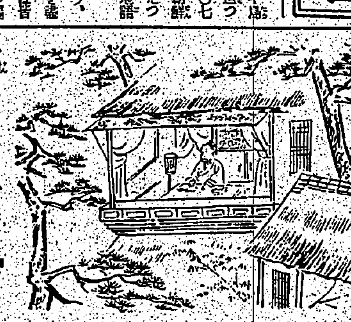

堅牢 優美 コクヨの帳簿 黒田國光堂

貼らずに擦り込む サロメチール 肩の凝り 神經痛 腰痛 疲勞 ご主人の仕事疲れにも、お年寄りの肩の凝り、神經痛、ロイマチスにも…たゞ患部に擦り込むだけで効く、お家庭の重寶藥です 東京市日本橋區本町 田邊商店

家庭に築け決戰體制 母子と健康 強い子を多く育てる爲に母體に缺かさずわかもとを 榮養補正 妊娠初期からわかもとを服用されますと榮養の失調に原因する脚氣や浮腫が防がれ惡阻も輕くて胎兒の發育は上乘、而もお乳がたつぷり有つて產後の肥立ちも極めて良好 母子共に無病で過せます 一日數錢 東京 わかもと本舗 妊婦・榮養・腸胃 わかもと錠劑

生肌に彈力を ドイツ特許の皮膚專門榮養劑ラセランを巧みに應用してありますから、アレ止め化粧下・髭ソリ後に最適! マスターククリーム

若い女性へ

臺灣日日新報
本日夕刊共六頁

東洋特許
セール
石鹸みがき粉
藤田本店

バンカ海峡海鷲連爆
遁走圖る敵船爆沈
新嘉坡商港にも巨彈

【東京發同盟】〇〇基地特電＝陸軍航空部隊はバンカ海峡北口の敵艦船を發見し連續爆撃し、シンガポールとの航行を斷つて敵の心膽を寒からしめてゐるが、海軍航空部隊は三日も亦同方面に出動、午後一時頃バンカ海峡に大型商船（約八千噸）一隻を發見これを撃沈、更に他の一部隊はシンガポール商港の埠頭と繋留中の船舶に巨彈を降らせて甚大なる損害を與へた、埠頭附近には數日來大小無數の船舶が繋留してあつて出入しつつ避難の機を狙つてゐるがわが荒鷲の空からの猛爆に火を吹き大火災を生ぜしめ、重油タンクは爆發炎上しシンガポール南方百哩位の所まで空を蔽ひ海を掩ひ凄絶を極めてゐる

陸鷲マルタバン猛爆

【〇〇基地三日發同盟】我が陸軍航空部隊は三日午後敵の間隙を利してモールメイン對岸マルタバンの敵陣を猛襲しての大半を爆破して多數の敵に損害を與へた

北側の海軍基地と
三飛行場を放棄
新嘉坡敵軍の籠城準備

【マイゾン三日發同盟】アリップ通信は日ロイター、シンガポール特電として報ずる所によれば、英軍はシンガポール島北方の一兵まで死守する覺悟で、島北岸の要塞を放棄して島内に立て籠り抗戰を續けるに至つた。シンガポール北部の海軍基地はジョホール州からの飲料水供給が不可能となつたが、島内の貯水池から給水を行ひ、英軍は敵の包圍下に籠城を續けるとして居る。英軍司令部はジョホールからの攻撃を恐れて北側の日本軍の攻撃は凄壯を極め遂に北側の三飛行場を放棄し、セレタ軍港も放棄して英軍は最後の拠點として……（以下不鮮明）

新嘉坡の敵兵力
推定約二萬五千
敵飛行基地は既に斷念

【ジョホールバール三日發同盟】我が陸軍航空部隊のシンガポール攻撃に對する英軍の敵兵力は推定二萬五千と見られ、シンガポール島内の飛行基地は既に敵は斷念してゐる模様で……

沈痛な英國の空氣

【ストックホルム二日發同盟】大東亞の戦況は日本軍のシンガポール上陸及びモールメイン陷落の報に英國は沈痛な空氣に包まれ、英國一般の空氣は沈鬱に陷つたと報じられて居る……

十七年度總豫算案
全會一致で可決
きのふの衆議院本會議

【東京發同盟】第七十九議會衆議院は三日午後一時二十分開會、昭和十七年度總豫算案並に同各特別會計歳入歳出豫算案を可決した……

一、昭和十七年度歳入歳出總豫算案並同各特別會計歳入歳出豫算案
一、昭和十六年度歳入歳出總豫算追加案（第一號）
一、昭和十六年度各特別會計歳入歳出豫算追加案（特第一號）
一、昭和十七年度歳入歳出總豫算追加案（第一號）
一、昭和十七年度各特別會計歳入歳出豫算追加案（特第一號）

木暮武太夫氏（翼同）本案は臨時軍事費と共に政府に於て大なる責任を負はすべき豫算である……
安藤正純氏（翼）……
窪井義道氏（翼）……
牧野良三氏（翼同）……

ジョホールバル再建へ
王も陣頭に立つ
敵要塞砲盲射の中に

【ジョホール・バール三日同盟】皇軍入城三日目のジョホール・バールは刻々切迫せるシンガポール要塞攻撃を控へて緊迫した空氣を孕んでゐる。ジョホール水道に立籠めた朝霧が太陽に晴れて緑のシンガポール島が手に取るやうに見えると、早くも昨日に引續いてわが荒鷲群の爆撃が始まつた……

マレー縱貫道路の
橋梁修理を完遂
猛砲撃と灼熱の下　我工兵隊の輝く殊勳

【ジョホール・バール三日發同盟】マレー半島千百粁を僅に五十五日で突破した我が皇軍はシンガポール要塞を目前に控へ……我が補給線のスピードを落さないため工兵は懸命に努力した

陸軍省囑託として
現地某要職に就任
徳川、永田、村田、砂田の四氏發令

【東京發同盟】政府は大東亞戰爭の進展に伴ひ今回徳川義親侯、元拓相永田秀次郎、元遞相村田省藏並に砂田重政の四氏を陸軍省囑託に就任せしめることとなり三日陸軍省並に内閣より左の如く發表された

陸軍省發表（三日）一月二十日左の如く發令せられたり

從二位勳三等　侯爵　徳川義親
從三位勳一等　永田秀次郎
從三位　村田省藏
正五位勳三等　砂田重政

陸軍省の事務を囑託す（各通）

内閣辭令（三日）

特に重任に就任せる（右より）徳川、永田、村田、砂田の四氏

現地軍指揮官の
輔佐役に堪能の士
建設へ敏活の措置

【東京發同盟】政府は三日永田秀次郎、村田省藏、砂田重政及び徳川義親侯の四氏を陸軍省囑託として現地に派遣し現地軍の指揮官を輔佐せしめることとなつた……

村田、永田、徳川三氏の略歷

【東京發同盟】現地要職に就任した三氏略歷次の如し

村田省藏氏略歷 前遞信相村田省藏氏は明治十一年東京生れ、東京高商卒業後……
徳川義親侯略歷 明治十九年十月、舊越前藩主松平慶永氏の五男として生れ、尾張徳川家の養子となり……
永田秀次郎氏略歷 兵庫縣淡路に生る、明治二十二年三高卒業……

議會審議の中心
貴院に移る
けふ豫算總會を開く

【東京發同盟】衆議院は三日の本會議において昭和十七年度豫算案を可決した……

一、國民醫療法案
一、健康保險法中改正法律案
一、國民健康保險法中改正法律案
一、職員健康保險法中改正法律案
一、國民體力法中改正法律案（以上政府提出貴族院送付）

思給受給者と金額

【東京發同盟】……

十六日には自然休會
貴院も極力審議促進

【東京發同盟】第七十九議會貴院は……

貴院豫算總會質問者の順位

【東京發同盟】……

主要食糧自給確保
我米麥作變化なし
農林省重政總務局長放送

……

南方地域資源に眩惑されるな

【東京發同盟】大東亞の食糧問題について……

新銀本位制を採用
泰通貨爲替統制令
英磅爲替本位制を廢止

【バンコック三日發同盟】タイ國政府は……

シ港陷落の影響は甚大
英議員の演說

【ストックホルム二日發同盟】……

物心兩方面より
新比島建設
我軍代表比政府首腦招待

【マニラ三日發同盟】……

翼賛壯年團本部の部務分掌範圍決定

【東京發同盟】……

けふの兩院

【東京發同盟】……

今日の府報

……

住友
海上
火災
保險

海上保險
火災保險
運送保險
傷害保險
航空保險
自動車保險
信用保險
利益保險
森林保險

南洋經濟研究
淺香末起著
A判四六八頁　價三圓八十錢
一面戰鬪、一面建設の現下に於ける急務は、全南洋の資源を迅速に有效に開發するにある。本書は比島・蘭印・佛印・泰・馬來・ボルネオに於ける石油、ゴム、錫、鐵、マンガン、麻、砂糖、規那、其他の資源・產業・貿易・植民の全貌を一目瞭然たらしむる權威書。

最新刊
金融・財政の再編成
高橋龜吉著　A判三五〇頁　價二・六〇

最新刊
石油讀本
宇井丑之助著　B判二〇〇頁　價一・二〇

日本歷史　全五卷
白柳秀湖著

最新刊
ソヴィエト經濟
伊部政一著　B判二三〇頁　價二・二〇

魂の外交
本多熊太郎著　價二・〇〇

東京・京橋　第一相互館　千倉書房

經濟學博士　古屋美貞著
日本戰爭經濟力の諸問題
B6判三五二頁　價一・八〇　送・〇九

最新刊
一は歐米人の我經濟力の低評價に答へ、一は國民が互に己自身をよく知ることの一助たらしめんとした、大東亞戰下必讀の新書。

―近刊―
部菊之助著　戰爭と人口問題　價一・三〇
鹿島健著　米國に於けるユダヤ人問題　價一・三〇
佐藤慶二著　新時代の世界觀　價一・二〇
湯淺明著　科學人の世界　價一・二〇
植田清次著　經驗的世界　價三・〇〇
田村德治著　東洋文化と西洋文化　價一・八〇
增谷文雄著　生命の意義　價〇・五〇

東京・小石川・水道橋
同文館

最新刊
J・M・ケインズ著　鹽野谷九十九譯
雇傭・利子及び貨幣の一般理論
定價五・五〇

伊藤正德著　國防史
價三・〇〇

最新刊
日本經濟年報　第四十七輯
價一・五〇

帝原坦著　大東亞の成育
價二・二〇

會社四季報
定價一・〇〇

中外商業新報政治部編
列強の臨戰態勢
定價一・三〇

東京日本橋本石町三ノ二
東洋經濟新報社

社說

大東亞海と島嶼貿易の問題
機帆船拡充を動員活用せよ

一

わが國の指導下に、大東亞共榮圏内に入るべき南方諸地域は、[illegible]

二

[illegible]

三

[illegible]

戰時下綜合生產力向上
支那事變、南進作戰の事例を擧げ
賀屋藏相減退疑惑一掃

【東京發同盟】[illegible]

纖維製品
暫定的配給措置
急を要す問屋手持品處理

【東京發同盟】[illegible]

南方圏產業開發施策
督府"指導陣"整備を急ぐ
熱帶馬產計畫に劃期的進展

[illegible]

臺北近郊
乘合自動車會社買收費內容

[illegible]

現行私鐵賃率是正
鐵道部監督課で調査檢討を急ぐ

[illegible]

船舶運營會を設立
福岡辰馬汽船支店長歸臺談

[illegible]

農村產組貯蓄實績
漸次增勢の傾向を示す

[illegible]

各種製品用生ゴム需要量申請

[illegible]

作付轉換に修正
青果、柑橘と南方の需要

[illegible]

茶栽培地
轉換と善後策

[illegible]

株式
商況（三日）
動機待ち場面閑散

兜町前場況

兜町後場況

[illegible]

東京短期前場 / 東京短期後場 / 東京長期前場 / 東京長期後場 / 大阪短期前場 / 大阪短期後場 / 大阪長期後場 / 大阪短期日步

[illegible]

拓け新東亞 【7】
天產豐富な樂園濠洲
英、濠政策が災した開發

[illegible]

[illegible]

感冒 肺炎 安全な…治療と…豫防に…
オムニシン（トウメイ）
全免疫治療劑

ハーモニカ流行歌集

私のニキビ取つた話！

キング 二月號
定價五十錢
米英撃滅と次の戰局を語る
資源戰爭は必ず勝つ
山本五十六大將
アメリカの驚愕
勝利の記錄
實錄 鮮血軍用列車
傑作小說と實話
南洋諸國の事情を語る
ダバオの開拓者
御馳走部隊
一萬圓當つた人たち
米英海軍勢力

オール讀物 二月號
發賣と同時に賣切れる恐れがありますから最寄の書店に御豫約を願ひます 定價五十錢
現代小說 步くトーチカ 火野葦平
栩一族 櫻田常久
わが海鷲魂
潛水艦魂
郵便創業記 菊池寬
南蠻屏風
今日よりは丸
セント・ヘレナ日記
武勇今昔譚 菊池寬
悔なき固め 吉川英治
十一日を待て

現代 二月號 大東亞建設號
革新綜合雜誌
大東亞 經營の具體策 特輯
大東亞建設戰の前途
闘ふ日本の本質
敗戰米國の內幕
蘭印の地政學
南方への文化行動座談會

マニラ攻略に學徒從軍出征報告

皇軍の武士道に心服 今や目醒める比島

學園のつはもの 宮崎君歸臺談

宮崎日向君

臺北帝大醫專一年在學中の宮崎日向君（二〇）はマニラ市で醫專を營んでゐる兩親の下で生れた第二世であるが、大東亞戰爭勃發するや在比同胞に對する虐待を知らせ、身を挺して通譯として皇軍に從ひマニラ攻略の陣營に馳せ參じ……

日本軍の軍紀嚴格

敵死體がゴロゴロ

ただ祖國の有難さ

最後の勝利を獲得

志願兵志願へ青年の熱烈の志向

更に南方飛躍の能動的母體たらしむ

皇奉・育成運動に乗り出す

皇奉中央本部 定例部長會議開催

各地の志願兵志願受付狀況

早くも二萬名突破の趨勢

臺北州	八、一七三名
新竹州	二、四〇三名
臺中州	三、一〇七名
臺南州	二、三七一名
高雄州	二、四六八名
花蓮港廳	一、五九二名
臺東廳	六六六名
澎湖廳	三九一名

三日の受付け 一二百八十五名

賴母し島都の有識層奮起

志願兵合格者に給料全額支給

合計一千八百十一名

臺北州下三日目の受付け

普文合格者も志願

"憲兵補志願三日間の累""百四十二名"

臺灣神社新社殿上棟祭に撒餅

志願兵志願に、獻金に 若き學徒等の赤誠昂る

戰況寫眞ニュースで白衣の勇士を慰問

「戰時犯罪處罰に關する法律」解說

強盜　犯罪　本法　規定　適用　心神　告訴

罪名	刑法	本法
第一條	[illegible]	[illegible]
第二條	[illegible]	[illegible]

刑法

看護助手志願に就て

内地人女子に希望

愛國の熱情を吐露

各地から看護助手志願者殺到

指導者別に錬成會

皇奉臺北市支會八日から開始

殺到する感激の獻金譜

皇軍將兵慰問金 ⑰

本社受付分（承前）

金五千四十圓

金三百三十一圓九十錢

金百二十圓

累計　金二十一萬五千七圓七十二錢也

各地區防衛團で防火訓練

六日から一週間

臺南州下震災義捐金

總督府取扱分

ラヂオ

◇七・〇〇　ニュース（東京）
◇八・〇〇　ニュース、家庭陣三
◇九・一〇　國民體育放送（國中のみ）
◇九・三〇　時局家庭の栞
◇一〇・〇〇　ニュース、時刻
◇一〇・三〇　時間、家庭の時間

聽力持續的に 女性ホルモン 作用を有す
オイベスチン錠
女性の健康に 更年期障害に
武田新發賣

デルモライツ 三十分じっと

債券 株式
富榮證券時報
臺北市京町二丁目 富榮證券株式會社

特效 日本最初の 實用 泡のない 國策洗劑
アカネ
陸海軍各園御用達
アカネ商會

專門 保生醫院
眼科 郭眼科醫院
齒科 澁谷齒科醫院

臨時看守及人夫募集
大東亞戰爭展覽會看守及人夫ヲ左記ニヨリ募集ス
一、募集人員 看守（女）十名 人夫（男）三名
二、應募資格
三、勤務日數
四、給料
皇民奉公會中央本部

生徒募集
一、現業員養成所
一、私立臺糖青年學校（認可申請中）
臺灣製糖株式會社

會葬御禮 堀德治郎

明るい印刷 精美堂

第九回決算公告 大屯紙料株式會社
第二回決算公告 アルテックス作所
第十二回決算公告 紙器紙料株式會社
第二期決算公告
第拾五回決算公告 大亞產業株式會社
第四回決算公告 共榮炭礦株式會社
臺灣スレート株式會社

各地綜合版

皇奉潮州支會で　妻は夫を・母は子を　徹底した志願兵達成決議

【潮州電話】潮州郡皇民奉公會支會では志願兵制度の徹底を圖るため一日午後一時より郡下各庄の婦人... 主婦女子青年團幹部一名づつ出席の下に潮州公會堂で志願兵に對する女子の決意を...次の如く決議した
一、志願兵を志願させる男子と結婚せざること
一、婚約者は夫を志願させること
一、主婦は子弟を志願させること
の三項を決議して閉會したがこれが熱烈しい婦女子の志願兵への協力振りには郡下青年の意氣をいやが上にも昂揚させてゐる

苗栗街譽れの雛鷲　第一線に立つ日を待つ正宏君

【新竹電話】新竹州下で二人の本島人青年が少年航空兵として我々として郡國の實を擧ばせる日を待ちつつ...

州立農士訓練所卒業式

【新竹電話】新竹州立農士訓練所では三日午前十一時より同所で第一回の卒業式を擧行した...

忠靈建設に汗の奉仕　臺南州下少年團錬成第二日

【臺南電話】臺南州下少年團錬成大會の第二日...

臺南鳳梨同業組合創立總會

【臺南電話】臺南州下のパイン生産業を打つて一丸とする臺南州パイン同業組合の創立總會は三日午後一時半より...

山手震害視察

【嘉義電話】一番ケ瀬知事は三日...

推進員指名式　八日高雄州支部一齊に

【高雄電話】皇民奉公會高雄州支部では來る八日各市郡一齊に推進員の指名式を...

體協臺中支部の壯年庭球選手權

【臺中電話】...

トマト罐詰輸出打合會　きのふ高雄州で

【高雄電話】高雄州では三日午前十時から...

苗栗に新醫博

【新竹電話】新竹州苗栗街同仁堂...

遑しい復興の姿　庄民一致の竹崎庄

【嘉義電話】嘉義郡竹崎庄の...

兒童就學率向上　中等教育の充實　臺南州・教育事業に萬全

【臺南電話】臺南州では昭和十七年度に於いて...

屏東壯年團で技術講習

【屏東電話】...

祭粢料傳達式　三日嘉義市で

【嘉義電話】嘉義市では三日午前...

工業地帶の交通開く　きのふ大勝橋に第一運河竣工式

大高雄市の都市計畫進む

【高雄電話】高雄市...

奉公醫師團彰化市分會　四日發團式

【彰化電話】...

馬公警備府取扱　十二月中獻金者

▲國防獻金 ...

赤誠の獻金

軍司令部（二日受）

▲國防獻金 ...

▲恤兵獻金 ...

海軍武官府（二日受）

▲國防獻金 ...

吾こそ大君の御楯に

各地に殺到する志願者の群

臺中州

【臺中電話】...

臺南市

【臺南電話】...

高雄市

【高雄電話】...

彰化市

【彰化電話】...

嘉義市

【嘉義電話】...

東石郡

【朴子電話】...

女子も負けずに　看護助手志願

潮州郡

【潮州電話】...

宜蘭市

【宜蘭電話】...

東石港

【東石電話】...

臺南市

【臺南電話】...

花蓮港

【花蓮港電話】...

高雄市

【高雄電話】...

東港郡

【東港電話】...

二十四棋士勝繼戰

（木村名人講評）

本社主催　臨時碁戰

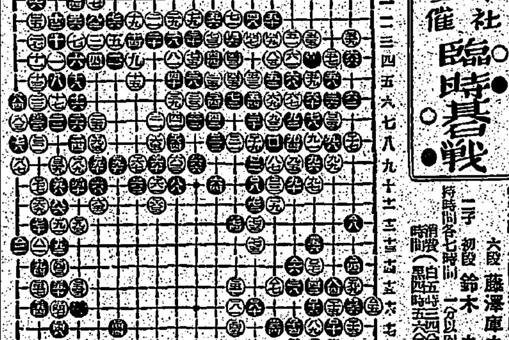

【第二局ノ十四】
六段 藤澤庫之助
初段 鈴木圭三

人事

胃腸を強化

するにはエビオス錠でB複合體を補給のこと
エビオス錠
大日本麥酒株式會社製品

映畫と演藝

萬媒

案内

旅館 冷藏 新古 特許 町の ... 運搬 引越 のせ 國民 防寒 各種 ラヂオ メガネ 紙芝居 カメラ 賣電話 電話 借家 貸間 タイピスト 乳母 女給 求技 ...

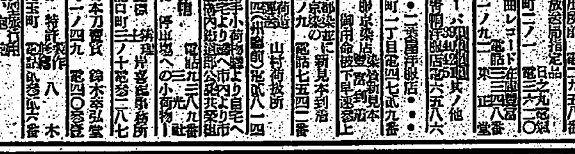

齒の護りは引き受けた！

ライオン齒磨には獨自の吸着作用があるので食物の殘滓や細菌を悉く吸着して口腔外に排出させますから、口腔の清掃には極めて理想的です。

世界に誇る香味と効果…

ライオン齒磨

病衰弱にネオネオギー

爪の色艶で健康診斷

是を服むと躯に活力つき丈夫になる！

【爪】を見るとその人の健康狀態がわかる。...

血色が良化し痩體は肥る

ネオネオギーは、植物ホルモン、...

【藥價】...

東京小石川區...　日本微生物研究所